

VISUALIZACION: JORDI

FECHA: 29-07-06

HORA: 17:47h

NRF. 3499

1123

F1



F2

TEXTURAS: PEGAJOSO, MOJADO, FANGOSO, GOMOSO

AOL- LENGUA

COLORES: ROJO, BRILLANTE, MARRON, ROSA,

OLORS: QUIMICO, MOJADO, FRESCO

SABORES: AMARGO, RANCO, FUENTE

TEMPERATURAS: TIBIO, HÚMEDO

SONIDOS: SILENCIOSO, ECOS

DIMENSIONES: FUERA, GRANDE, AMPLIO, PLANO, AJAJO, INMENSO

IMPACTO ESTÉTICO: SOLEDA

AOL- PASAJE DESÉNTICO

F3

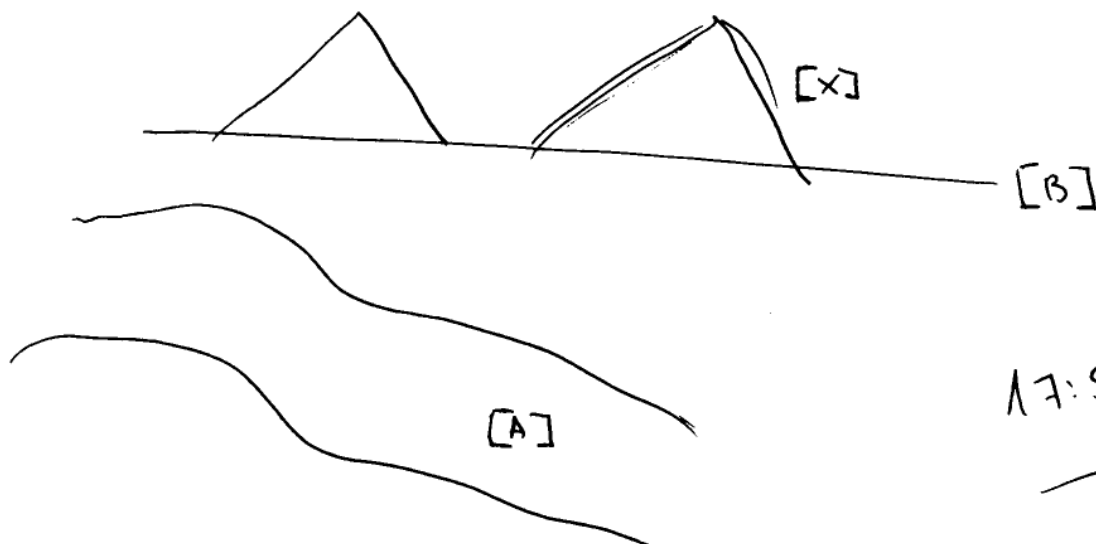

17:54
FIN

F1 [x]

DESDE ARRIBA DE [x] ALGO DEBERIA PERCIBIRSE

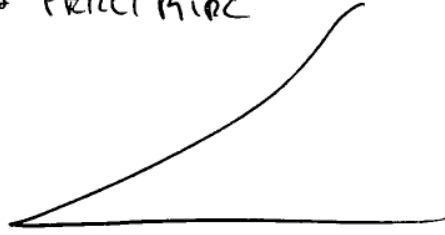

F2 [x]

TEXTURAS: LISO, PURO, RESISTENTE, VIBRIOSO

COLORES: AZUL, BRILLANTE, NEGRO, REFLECTANTE,

OLORES: QUIMICO,

SABORES: SALADO, NATURAL

TEMPERATURAS: CALIENTE

SONIDOS: RITMICO?

DIMENSIONES: FUERA, DESCUBIERTO, GRANDE, ANGULAR, BAJO,
PESADO, ANCHO, DENSO,

IMPACTO ESTETICO: EXTRAÑO, ¿QUE ES ESU? SORPRENDIDO

F3 [x]

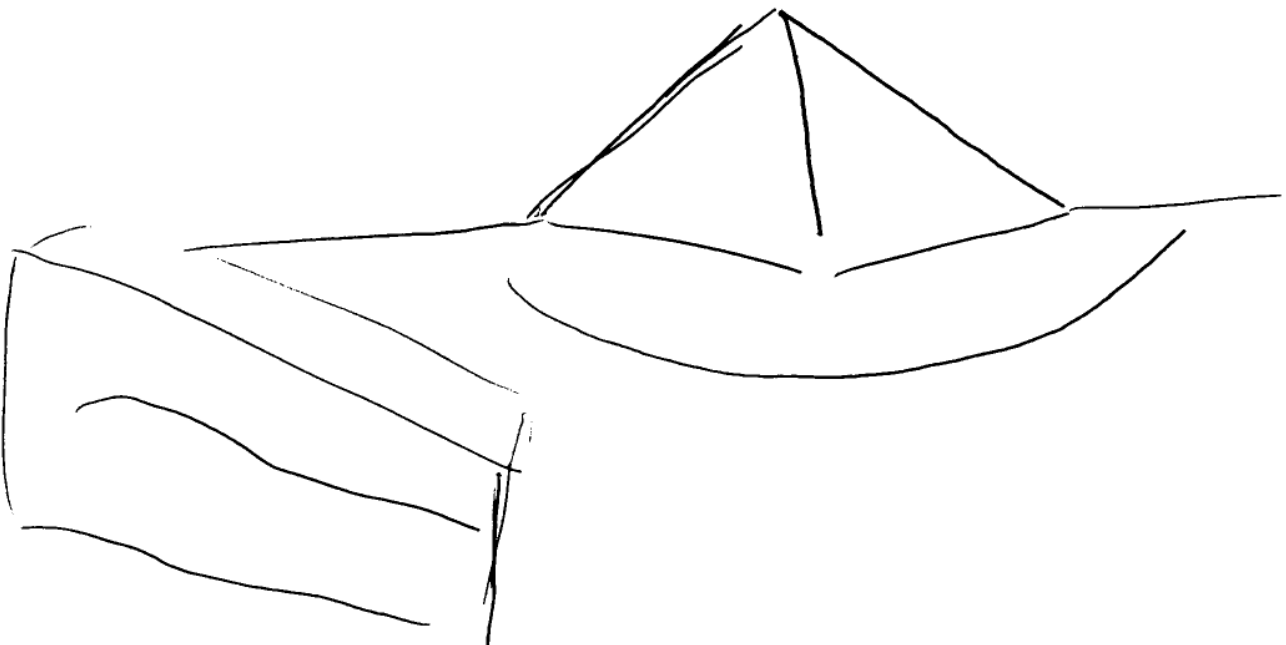

S	D	TE	IM	T	IT	AOL
AZUL OSCURO						PINAMIDE CRISTAL Y METAL
BRILLANTE						
GRUES						
DEBELEJA						
SILVIDO						
CHIRRIA						AOL-TIENNA AOL ARENA
	GABONDE					
	PESADO					
	AFILADO					
	ANCHO					
		RESPECTO				
		SOLENAD				
			MIEDO			
				ESTRUCTURA		
					LÚDICO	HOTEL LAS VEGAS.

F1 [A]

DESDE ANIMA DE [A] ALGO DEBERIA PERCIBIRSE

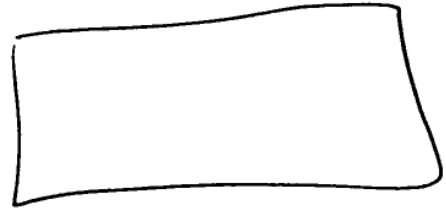

F2 [A] INFO SENSORIAL

TEXTURAS: DURO, RESISTENTE, MOJADO

COLORES: BEIGE, VERDE, AMARILLO, DORADO, BLANCO

OLORES: TERROSO, NATURAL

SABORES: BUENTE, SALADO

TEMPERATURAS: CALIENTE

DIMENSIONES: FUERA, MEDIO, CUADRADO, PESADO, ABAJO
DELANTE

IMPACTO ESTETICO: ME DA IGUAL.

AOL-BLOQUE TALLADO
DE PIEDRA.

AOL-EN EGIPTO.

F3 [A]



F4[A]

S

D

IE

IM

T

IT

AOL

GRANULADO

BEIGE

BLANCO

SOMBRA

TERRAZO

CALIENTE

MOJADO

MEDIO

PESADO

DECLAME

ABAJO

HUNDIDO

ME DA IGUAL

ESTRUCTURA

DE
ESTUDIO

ESCAPACION

F1 [B]

DESDE ARRIBA DE [B] ALGO DEBERIA PERCIBIRSE:



F2 [B]

TEXTURAS: AEREO, MOJADO, VIDRIOSO, HUMEDO.

AOL - AGUA

COLORES: AZUL, VERDE, SOMBRADO

AOL - POCO PROFUNDO

OLORES: FUENTE, SAZANO, NATURAL

SABORES: SALADO, FUENTE

TEMPERATURAS: TIBIO.

SONIDOS: RITMICO.

DIMENSIONES: FUERA, INMENSO, DESCURTIADO, MOVIMIENTO,
LENTO, ONDULADO, PAJO

AOL - BARCA.

IMPACTO ESTETICO: ME GUSTA, DIVERSIDAD, SOLEDAD.

F3 [B]

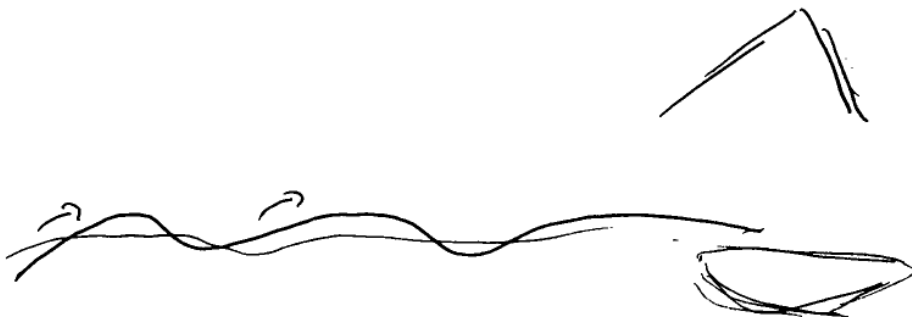

F4 [B]

S D 1M 1E T IT AOC

AZUL

ONDULADO

AOL-AGUA

MOJADO

BAJO

SILENCIOSO

TURQUESA

SAURO

FUENTE

HUMEDO

BAJO

INMENSO

LENTO

TIRIO

SUCENNO

MEGUSTA

DIVERTIDO

AGUA

TURISTICO

AOL-ORILCA

AOL-LAGO

29-07-06

3499-M23

DS.

ALGO QUE TAPA
O CUMME EN LO
ALTO.

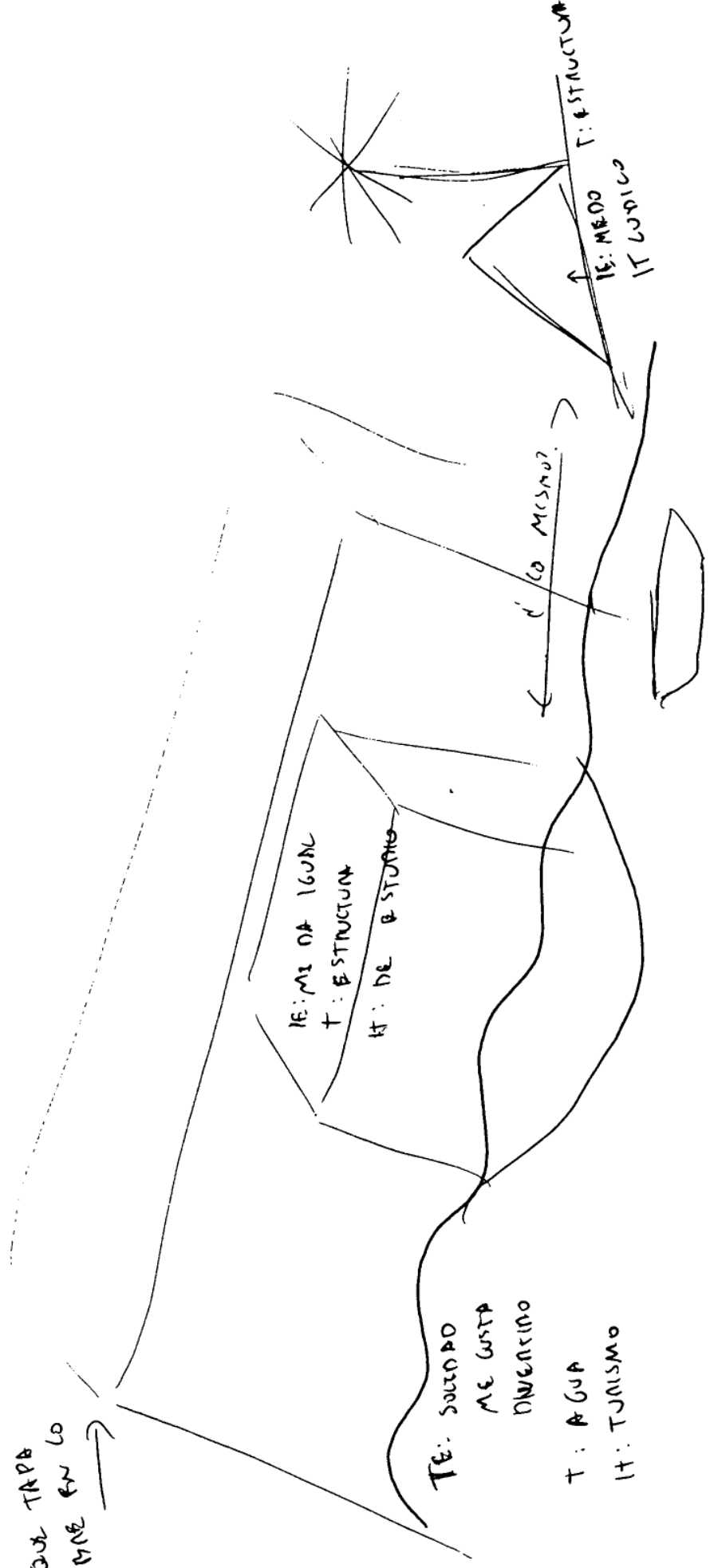

Resumen:

Predomina un gran espacio o superficie líquida u ondulada que podría ser agua, densa . El lugar muy abierto y amplio, me da una sensación de soledad que me gusta, por otro lado parece lúdico, quizás un espacio turístico aunque sin gran acumulación de personas.

Medio hundida sobre esa gran superficie se encuentra una estructura pesada y grande, me produce indiferencia aunque puede ser objetivo de estudio.

Más en un primer plano y hacia abajo a la derecha hay un pequeña estructura que tal vez estaría flotando o sobre el terreno.

Por último a la derecha de todo y más alejado existe una estructura en forma piramidal que me da una sensación de miedo pero podría ser algo lúdico o turístico.

Es importante destacar que sobre la forma central del objetivo hay una especie de forma o estructura rectangular y elevada que la cubre.

Postulados:

- 1o. Egipto. Un crucero navegando por el Nilo, una goleta y un pirámide al fondo.
- 2o. Las Vegas. Un gran hotel en forma de pirámide, tierra, dunas y algún vehículo.
- 3o. Hotel o edificio de turismo cerca de una montaña importante donde se realizan excursiones.

Nombre del target/Pistas: **Titanic/Sinking/Event**

<http://www.visionremota.org> (pool de objetivos) / 29-07-06 -a / 3499-1123

El objetivo no tenía foto. Estas son un par de ilustraciones que he encontrado por la red.

