

IATA: TYPE 2

PO- Uden

ES-Bien Goodbye 5 min

domingo sol y trápido.

JORDY 1

14-05-06

18:55h

AP-  Oscuro.

1YF

DQXK7U

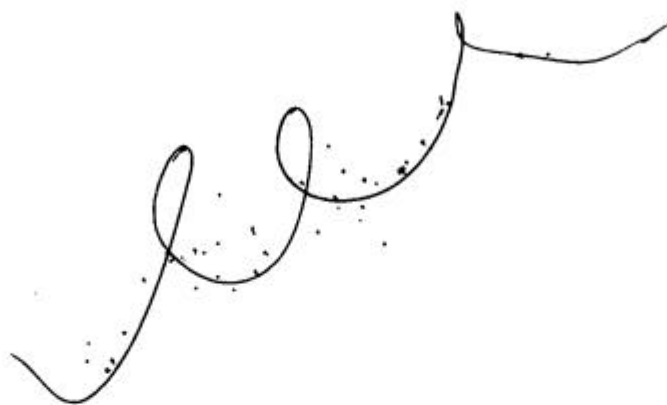

A: Sule se cruza  
arriba, muebo  
bajo, sule y  
cruza hacia  
arriba

Wet

Artificial

B: Structures

C: Plano

gris

poroso.

A losonete

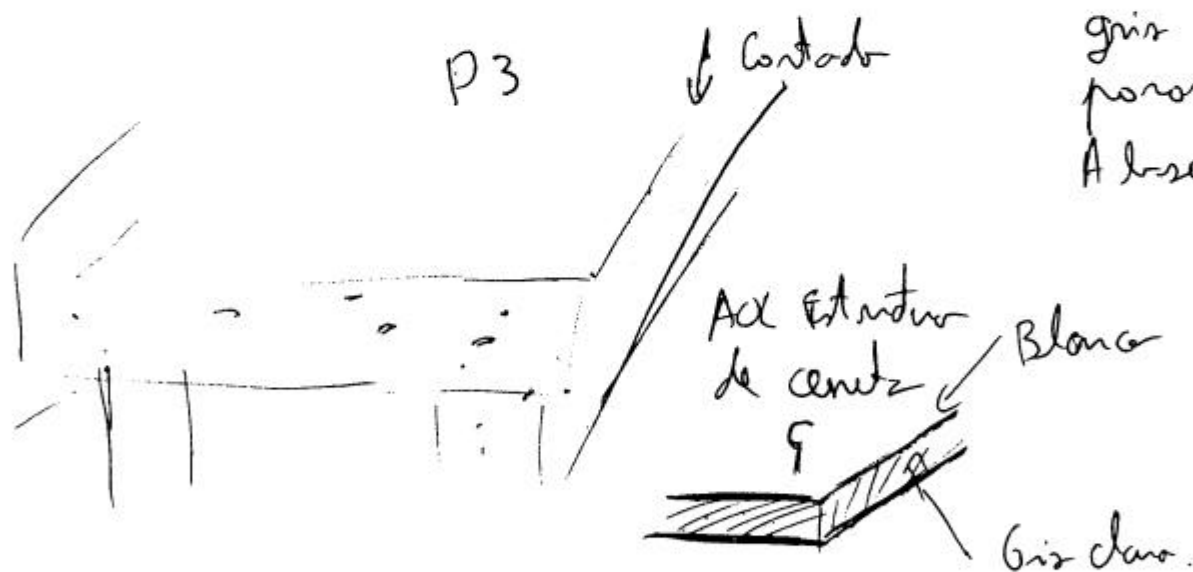

NYF

DQXK7U

Joro 1<sup>2</sup>

A: Angulo loco  
lo deudo

Hard  
Mannude

B: Object

C: Duro mdo  
Osano  
Levato en  
fuerza de cur.  
Resistencia



P3

- Moviendo

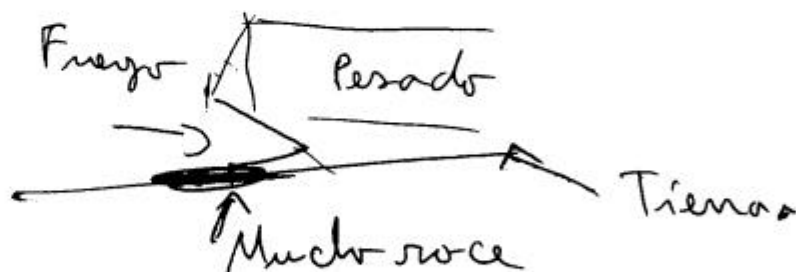

AOL- Escaladora,

MYF

DQXK7U

JORDI 3

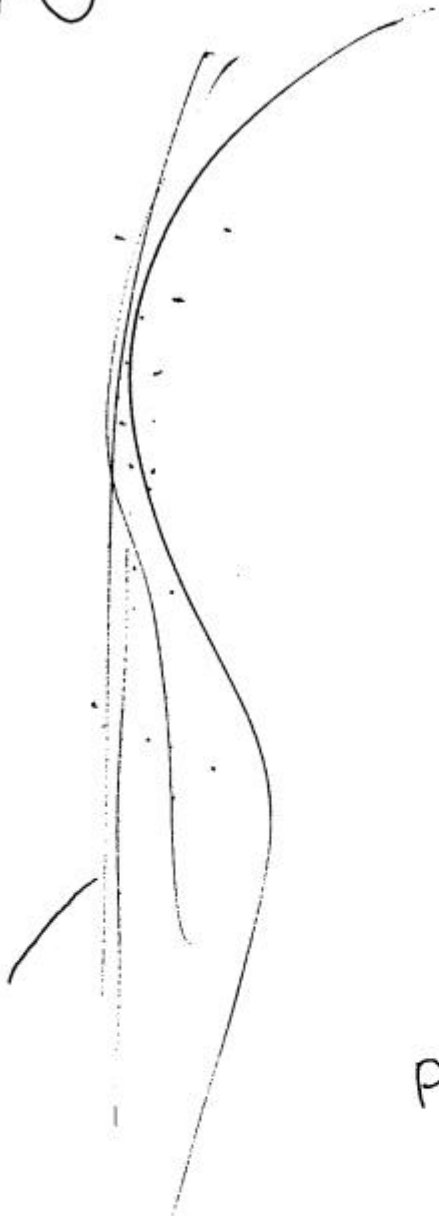

A: Vertical ondulado  
hacia abajo  
suave.

Morente x 10

B: Motion

C: Lentos a  
Cayendo  
Color claro  
Muy ligero

D: Hojas cayendo

P3

- Muy ligero, ybtado, cayendo, como polen, polvo.  
Blanca, AOC - Cerigo.



MY F

DQXK7U

Joan 4



P3

A: Diagonal  
hacia abajo  
Vertical, close  
abajo dec.

C<sub>1</sub> { Hard  
Manmade

B: Structure

C: Frío, vende  
pesado,  
Sobresal en poc

D - Frontal  
tange

- Gran estructura pesada y metálica, controlada  
por el hombre.

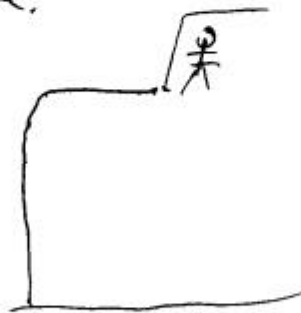

MYF

DQXK7U



Jordi 5

A: Diagonal  
delit abys  
o lo zigzags  
atlet

Artificial

B: Motion.

C: Cilindrico  
Se denorece  
Lento.

D- Fluido,  
gas o traves  
de una  
conduccion,  
fuego.

P3

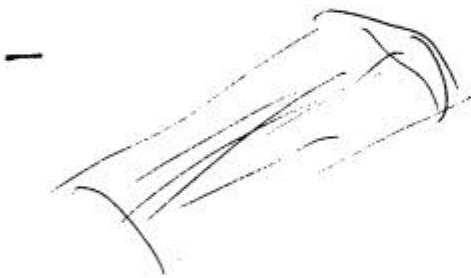

Conduccion de  
gas o algo muy ligero.

MYF

P2

JORDI

DQXK7U

14-05-06A

SONIDOS: Viento inducido, aire



TEXTURAS: Duro, pegajoso

TEMPERATURA: Caliente

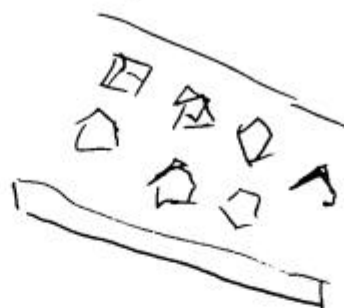

En suelo  
Verde claro.

VISUALS: COLORES: Verde claro

Gris claro

Amarillo

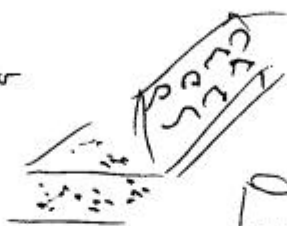

AOL - Chirreos  
industrial

FORMAS: Claro

CONTRASTE: Bajo.

Primer conclusión:

AOL - Mino al aire libre, gran agujero en el centro. Poca gente, no construcción en el foco. Se trabaja en el lugar, duro o industrial. Mas o menos actual, no en pasado muy reciente. 1970 → quiz por antes.

Tal vez los patricios en suspensión puede ser arena levantado por el viento.

Permaner o lo mejor bastante poco y separado entre si. ¿de anillo?

MYF  
DQXK7U

Jordi +  
14-05-06

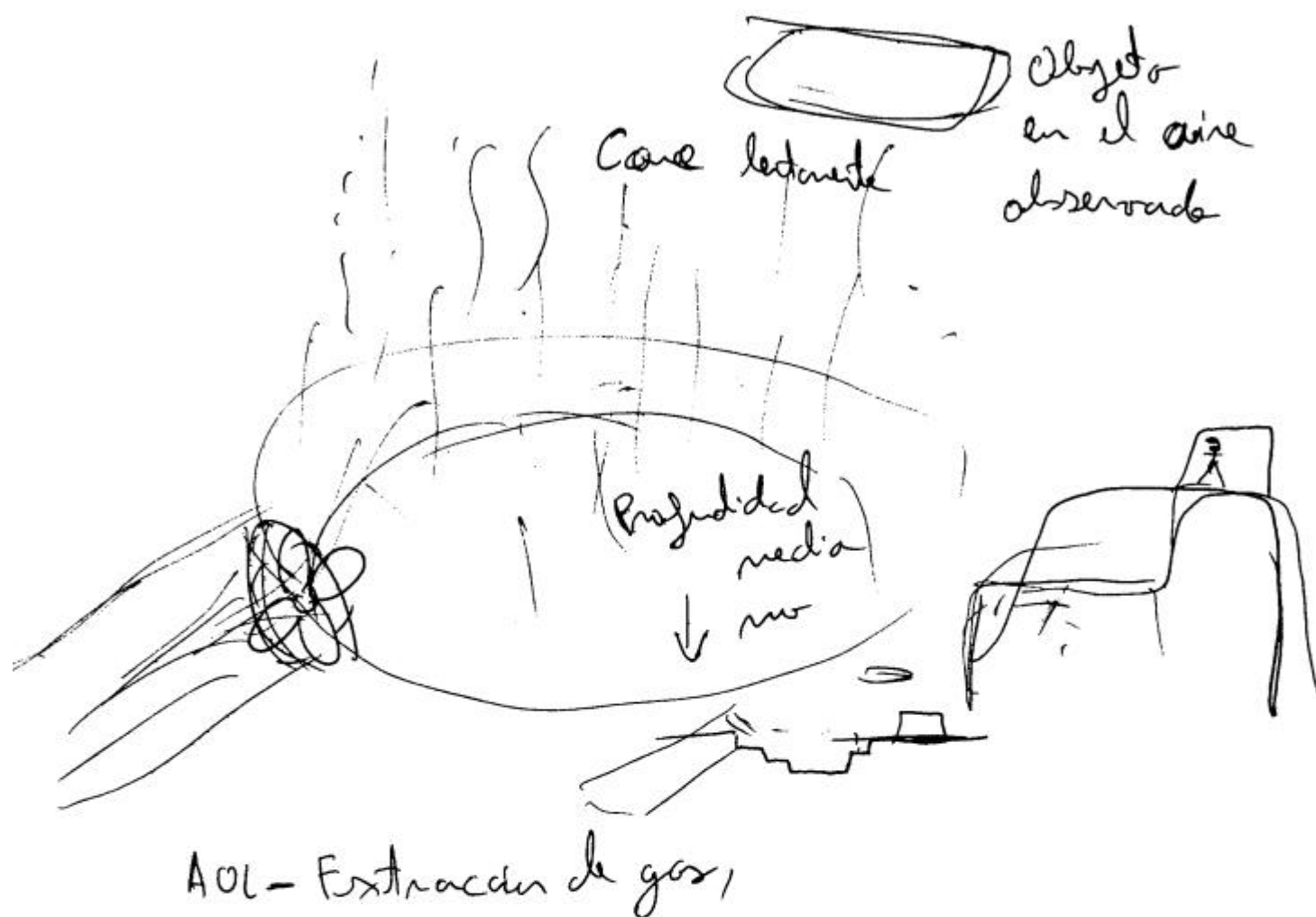

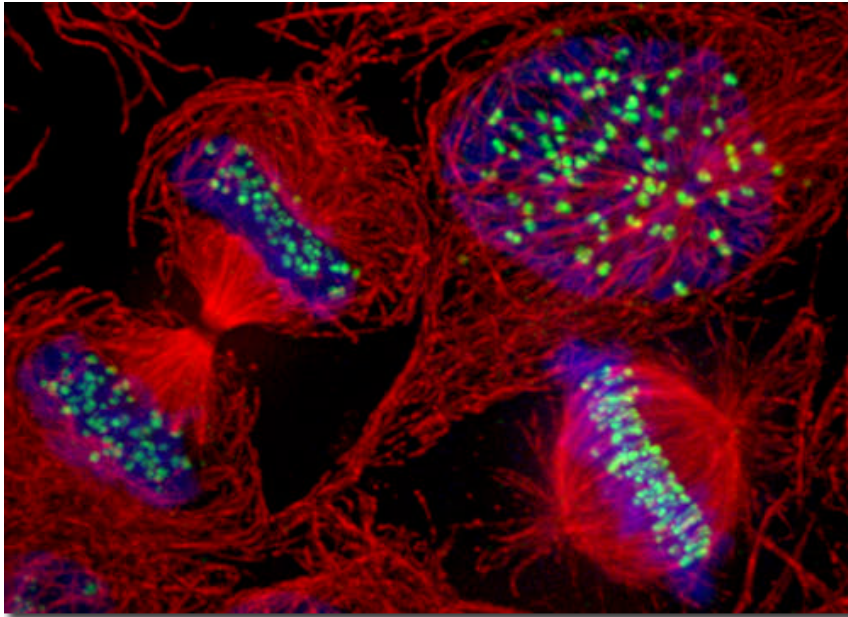

**Target's name: Células humanas durante el proceso de mitosis**

Photomicrograph of mitotic human cells (microtubules, kinetochores, and DNA) (1000x). These human cells are reproducing themselves by dividing in half in a process called “mitosis.”

<http://www.dojopsi.com/tkr> / 14-05-06 / MYF-DQXK7U